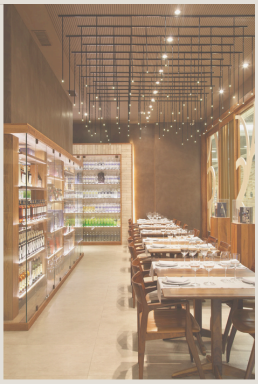

LAP+

ARQUITETURA
+CONSTRUÇÃO

Desde 1996, unimos técnica, sensibilidade e compromisso para projetar espaços que contam histórias — espaços para viver, trabalhar, refletir.

Nossa essência

Somos um escritório multidisciplinar que atua em projetos residenciais, corporativos, comerciais e hospitalares. Acreditamos que cada cliente traz uma visão única, e nosso papel é transformar essa visão em realidade — com planejamento, estética e funcionalidade.

O que fazemos

- Arquitetura e interiores: criamos ambientes que dialogam com o entorno e com você.
- Gestão de obras: acompanhamos todas as etapas para garantir qualidade e pontualidade.
- Planejamento e consultoria: planejamento criterioso e soluções sob medida.

Por que escolher a LAP

- Atendimento personalizado: te ouvimos, entendemos seu estilo e necessidades.
- Qualidade aliada à inovação: buscamos novos materiais, tecnologias e soluções eficientes.
- Racionalização de custos: pensamos desde o início em otimização e viabilidade.
- Parcerias de confiança: trabalhamos com fornecedores experientes e técnicos comprometidos.

Ana Paula Dabkiewicz

Sócia Fundadora

Arquiteta, urbanista e analista de sistemas, gerencia a área de projetos de arquitetura da LAP, atuando no desenvolvimento de projetos, gerenciamento de projetos e obras.

Luis Adolfo Dabkiewicz

Sócio Fundador

Arquiteto e urbanista, fundou a LAP em 1996. Dentre seus diversos trabalhos na empresa, destaca-se a gestão de obras nos mais diversos segmentos: corporativo, comercial, residencial e hospitalar.

RESIDENCIAL

2000

Apartamento Flamengo - RJ

2001

Cobertura Ilha do Governador - RJ

Apartamento Recreio - RJ

2002

Apartamento São Conrado - RJ

2003

Residência Cond. Greenwood Park - Itanhangá - RJ

2007

Cobertura Condomínio Aldeia do Mar -
Barra da Tijuca - RJ

2008

Apartamento Condomínio Santa Monica - RJ

Portaria do Condomínio Saratoga - Copacabana - RJ

Unidade Multifamiliar - Cachambi - RJ

2009

Portaria Cond. Guaporé - Copacabana - RJ

Cobertura Copacabana - RJ

Cobertura Recreio - RJ

2012

Apartamento Copacabana - RJ

Cobertura Recreio - RJ

2013

Duplex Condomínio Terrazzas - Barra da Tijuca - RJ

Residência Nova Ipanema - RJ

2014

Espaço Gourmet - Nogueira Petrópolis

Apartamento Barrabella Inn - Barra da Tijuca - RJ

Triplex Ipanema - RJ

Cobertura Parque Palace - Barra da Tijuca - RJ

2015

Apartamento Cond. Santa Mônica - Barra da Tijuca - RJ

2016

Cobertura Condomínio Mônaco - Barra - RJ

Espaco Gourmet Interlagos de Itauna - RJ

2017

Apartamento Leblon - RJ

Apartamento Cond. Mônaco - Barra da Tijuca - RJ

2018

Residência Cond. Núcleo das Mansões - Barra da Tijuca - RJ

2019

Apartamento Cond. Mônaco - Barra da Tijuca - RJ

Apartamento Copacabana - RJ

Edifício Bracara Augusta - Braga - Portugal

2020

Residência Cond. Santa Mônica - Barra da Tijuca - RJ

Triplex Ipanema Duplex Copacabana - RJ

Apartamento Barra da Tijuca - RJ

Apartamento Cond. Caminhos do Imperador - Centro Petrópolis

Projeto de Viabilidade para Cond. Residencial - Itaipava

2021

Apartamento Cond. Mônaco - Barra da Tijuca - RJ

Triplex Ipanema Residência Cond. Pedra de Itaúna - Barra da Tijuca - RJ

2023

Residência Cond. Park Palace - Barra da Tijuca - RJ

Residência Cond. Itanhangá - Barra da Tijuca - RJ

Apartamento Cond. Saint Tropez - Barra da Tijuca - RJ

Apartamento Alvaro Ramos - Botafogo - RJ

Apartamento duplex Sacopã - Lagoa - RJ

Apartamento Laranjeiras - Laranjeiras - RJ

Cobertura Alberto de Campos - Ipanema - RJ

2024

Apartamento Alberto de Campos - Ipanema - RJ

Apartamento Telaviv - Israel

Residência Palmeira - Braga Portugal

Apartamento Cond. Jambalaya - Vila Olímpia - SP

2025

Apartamento Recreio - Recreio dos Bandeirantes- RJ

Projeto de Viabilidade para Empreendimento em Braga - Portugal

Apartamento Flamengo
Gestão da Obra - 2000
Área: 800 m2
Local: Flamengo - RJ

Apartamento Recreio
Projeto de Arquitetura e Gestão da Obra - 2001
Área: 120 m2 Local: Recreio - RJ

Unidade Multifamiliar
Projeto de Arquitetura - 2008
Área: 1.215 m2
Local: Cachambi - RJ

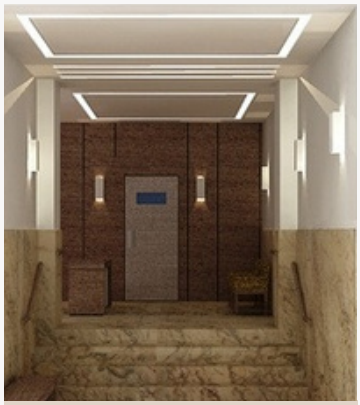

Portaria Cond. Guaporé
Projeto de Arquitetura - 2009
Área: 60 m2
Local: Copacabana - RJ

Cobertura Copacabana
Projeto de Arquitetura e Gestão da Obra - 2009
Área: 145 m2 Local: Copacabana - RJ

Cobertura Recreio
Projeto de Arquitetura e Gestão da Obra - 2009
Área: 120 m2 Local: Recreio - RJ

Apartamento Copacabana
Projeto de Arquitetura e Gestão da Obra - 2012
Área: 85 m2 Local: Copacabana - RJ

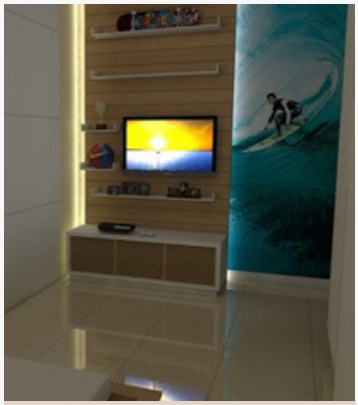

Cobertura Recreio
Projeto de Arquitetura - 2012
Área: 60 m2
Local: Recreio - RJ

Espaço Gourmet
Projeto de Arquitetura - 2014
Área: 50 m2
Local: Nogueira Petrópolis - RJ

Cobertura Parque Palace
Projeto de Arquitetura e Gestão da Obra - 2014
Área: 193 m2 Local: Barra da Tijuca - RJ

Ap Cond. Santa Mônica
Projeto de Arquitetura - 2015
Área: 20 m2
Local: Barra da Tijuca - RJ

Espaco Gourmet
Projeto de Arquitetura e Gestão da Obra - 2016
Área: 42 m2
Local: Barra da Tijuca - RJ

Apartamento Leblon
Projeto de Arquitetura - 2017
Área: 75 m2
Local: Leblon - RJ

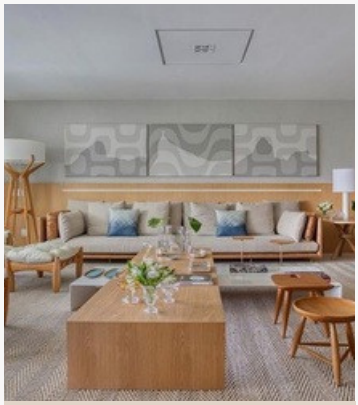

Ap Cond. Mônaco
Gestão da Obra - 2017
Área: 293 m2
Local: Barra da Tijuca - RJ

Ap Cond. Mônaco
Gestão da Obra - 2019
Área: 267 m2
Local: Barra da Tijuca - RJ

Quarto Bebê - Copacabana
Projeto de Arquitetura e Gestão da Obra - 2019
Área: 8 m2 Local: Copacabana - RJ

Edifício Bracara Augusta
Projeto de Arquitetura - 2019
Área: 385 m2
Local: Braga - Portugal

Condomínio Residencial
Projeto de Arquitetura - 2020
Área: 120 m2/60.000m2
Local: Itaipava - Patrópolis

Residência Pedra de Itaúna
Projeto de Arquitetura Retrofif e gestão de Obra - 2021
Área: 700m2
Local: Barra da Tijuca - RJ

Residência Itanhangá
Projeto de Arquitetura e Gestão de Obra - 2023
Área: 760m2
Local: Barra da Tijuca - RJ

Apartamento Laranjeiras
Projeto de Arquitetura e Gestão de Obra - 2023
Área: 385m2
Local:Laranjeiras - RJ

Apartamento Park Palace
Projeto de Arquitetura - 2023
Área: 195m2
Local: Barra da Tijuca - RJ

Apartamento Alberto de Campos
Projeto de Arquitetura e Gestão de Obra - 2024
Área: 30m2
Local: Ipapnema - RJ

Apartamento Telaviv
Projeto de Arquitetura - 2024
Área: 83m2
Local: Telaviv - Israel

Apartamento Cond. Jambalaya
Projeto de Arquitetura 2024
Área: 50m2
Local: Vila Olímpia - SP

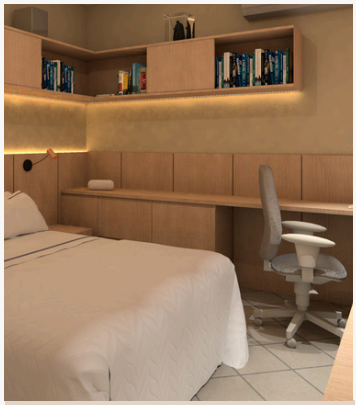

Apartamento Alberto de Campos
Projeto de Arquitetura e Gestão de Obra - 2024
Área: 14m2
Local: Ipanema - RJ

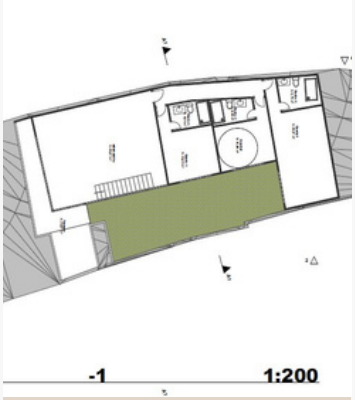

Residência Palmeira
Projeto de Arquitetura 2024
Área: 250m2
Local: Braga - Portugal

Vale da Trancosa
Projeto de Arquitetura 2025
Área: 4000 m2
Local: Braga - Portugal

COMERCIAL

1995

Tech Shop - Via Parque Shopping - RJ

1996

Sweet Candies - Shopping Tijuca - RJ
Cotton Skin - Ilha Plaza Shopping - RJ
Instant Press - Ilha Plaza Shopping - RJ
Capital Leather - Ilha Plaza Shopping - RJ
Loggia - Ilha Plaza Shopping - RJ

1997

Danskin - Fashion Mall - RJ
Otica Werlux - Ilha Plaza Shopping - RJ
Fermata - Ilha Plaza Shopping - RJ
Rangel Cabelereiro - Leblon - RJ
Confeitaria Branca - Ilha Plaza Shop -RJ

1998

Francesca Romana - Forum de Ipanema - RJ

1999

AR - Plaza Shopping Niterói
Pluricell - Centro da Cidade - RJ
Arezzo - Ilha Plaza Shopping - RJ
Tokaji - Fashion Mall - RJ
Enfin Enfant - Fashion Mall - RJ

2000

Mixed - Fashion Mall - RJ
Cell Star - Bonsucesso - RJ

2002

Carmen Steffens - Fashion Mall - RJ
Aphrodite - Fashion Mall - RJ

2004

Espaco Lundgren - Ipanema - RJ

2005

Espaco Lundgren - Ipanema - RJ
Francesca Romana - Rio Design Barra - RJ
Leila Gioielli - Rio Design Barra - RJ

2006

Ellus - Shopping Leblon - RJ
Antonio Bernardo - Rio Design Barra - RJ
Espaco Fashion - Shopping Leblon - RJ
Green - Shopping Leblon - RJ
Paris - Shopping Leblon - RJ
Restaurante Nativo - Barra da Tijuca - RJ

2007

Stroke - Shoppjng Tijuca - RJ
Chilli Beans - Barra Shopping - RJ
Chilli Beans - Copacabana - RJ
Francesca Romana - Forum de Ipanema - RJ

2008

Luko - Rio Design Barra - RJ
Museu Amsterdam Sauer - Ipanema - RJ
Jorge Bischoff - Rio Design Barra - RJ
BB Trend - Rio Design Barra - RJ
MTM Tabacaria - Fashion Mall - RJ
Ego Joalheria - Via Parque Shopping - RJ
La Pasta Gialla - Barra da Tijuca - RJ
Francesca Romana Diana - Fashion Mall - RJ
Koneto Pizza - Shopping Tijuca - RJ
Francesca Romana Diana - Forum de Ipanema - RJ

2009

Stroke - Shopping Rio Sul - RJ
Walter Coiffeur - Norte Shopping - RJ
Jellyjoy - Rio Design - RJ

2010

Stroke - Barrashopping - RJ
Restaurante Depósito Gourmet - Rio Design Barra - RJ
Nao + Pelo - Shopping Downtown - RJ
Patroni Pizza - Shopping Downtown - RJ
Game Place - Rio Design Barra - RJ
Tidsy - Rio Design Barra - RJ
MMartan - Shopping Nova América - RJ
Empório Naka - Botafogo Praia Shopping - RJ
Rimowa - Rio Design Barra - RJ
Francesca Romana Diana - Rio Design Barra - RJ

2011

Body Store - Botafogo Praia Shopping - RJ
Patroni Pizza - Shopping Jardim Guadalupe - RJ
Nao Pelo - Botafogo, Campo Grande, Copacabana, Nova Iguaçú, Ipanema, Nilópolis, Recreio, Tijuca, Vila Valqueire - RJ

2012

Belle Bijou - Park Shopping Campo Grande - RJ
Joana Joao Norte Shopping - RJ
Green Wash - Lava Jato - RJ
Luko - Shopping Rio Sul - RJ
Assacabrasa - Shopping Nova América - RJ
Croasonho - Shopping Downtown - RJ
Luko - Village Mall - RJ
Patroni Pizza - Park Shopping Campo Grande - RJ

2013

Velleno - Forum de Ipanema - RJ
Body Store - Forum Ipanema - RJ

2014

Summerville - Via Parque Shopping - RJ

2015

Stroke - Shopping Rio Sul - RJ
GetMoney - Rio Design Barra - RJ

2016

Diba 695 - Loja de Produtos Elétricos e Hidráulicos - Jacarepaguá - RJ

2018

Restaurante Depósito Gourmet - Shopping Casa & Gourmet - RJ

Francesca Romana
Projeto de Arquitetura e
Gestão da Obra - 1998
Área: 29 m2
Local: Forum de Ipanema - RJ

Chicletaria
Gestão da Obra - 2001
Área: 40 m2
Local: Fashion Mall
São Conrado - RJ

Jacadi
Projeto de Arquitetura e
Gestão da Obra - 2001
Área: 60 m2
Local: Fashion Mall São
Conrado - RJ

Spoleto - Botafogo, Ipanema, Cidade
Gestão da obra e consultoria
em organização e métodos
Manual de montagem de loja e
pasta técnica - 2001

Green
Gestão da Obra - 2001
Área: 60 m2
Local: Barrashopping
Barra da Tijuca - RJ

Aphrodite
Projeto de Arquitetura e
Gestão da Obra - 2002
Área: 150 m2
Local: Fashion Mall São
Conrado - RJ

Espaço Lundgren
Gestão da Obra - 2004
Área: 643 m2
Local: Ipanema - RJ

Leila Gioielli
Gestão da Obra - 2005
Área: 190 m2
Local: Rio Design Barra
Barra da Tijuca - RJ

Francesca Romana
Gestão da Obra - 2005
Área: 40 m2
Local: Rio Design Barra
Barra da Tijuca - RJ

Restaurante Nativo
Gestão da Obra - 2006
Área: 130 m2
Local: Av. Lucio Costa
Barra da Tijuca - RJ

Paris
Gestão da Obra - 2006
Área: 42 m2
Local: Shopping Leblon
Leblon - RJ

Green
Gestão da Obra - 2006
Área: 40 m2
Local: Shopping Leblon
Leblon - RJ

Espaco Fashion
Gestão da Obra - 2006
Área: 145 m2
Local: Shopping Leblon
Leblon - RJ

Antonio Bernardo
Gestão da Obra - 2006
Área: 80 m2
Local: Rio Design Barra
Barra da Tijuca - RJ

Ellus
Gestão da Obra - 2006
Área: 120 m2
Local: Shopping Leblon
Leblon - RJ

Francesca Romana
Projeto de Arquitetura e
Gestão da Obra - 2007
Área: 29 m2
Local: Forum de Ipanema
Ipanema - RJ

Chilli Beans
Gestão da Obra - 2007
Área: 30 m2
Local: Copacabana - RJ

Chilli Beans
Gestão da Obra - 2007
Área: 29 m2
Local: BarraShopping
Barra da Tijuca - RJ

Stroke
Gestão da Obra - 2007
Área: 50 m2
Local: Shopping Tijuca
Tijuca - RJ

Francesca Romana Diana
Gestão da Obra - 2008
Área: 29 m2
Local: Forum de Ipanema
Ipanema - RJ

Francesca Romana Diana
Gestão da Obra - 2008
Área: 45 m2
Local: Fashion Mall
São Conrado - RJ

La Pasta Gialla
Projeto de Arquitetura e
Gestão da Obra - 2008
Área: 70 m2
Local: Olegário Maciel
Barra da Tijuca - RJ

MTM Tabacaria
Projeto de Arquitetura -
2008
Área: 30 m2
Local: Fashion Mall
São Conrado - RJ

BB Trend
Projeto de Arquitetura e
Gestão da Obra - 2008
Área: 57 m2
Local: Rio Design Barra
Barra da Tijuca - RJ

Jorge Bischoff
Gestão da Obra - 2008
Área: 45 m2
Local: Rio Design Barra
Barra da Tijuca - RJ

Museu Amsterdam Sauer
Gestão da Obra - 2008
Área: 30 m2
Local: Ipanema - RJ

Luko
Gestão da Obra - 2008
Área: 55 m2
Local: Rio Design Barra
Barra da Tijuca - RJ

Jellyjoy
Projeto de Arquitetura e
Gestão da Obra - 2009
Área: 40 m2
Local: Rio Design Barra
Barra da Tijuca - RJ

Walter Coiffeur
Projeto de Arquitetura e
Gestão da Obra - 2009
Área: 180 m2
Local: Norte Shopping
Meier - RJ

Stroke
Gestão da Obra - 2009
Área: 115 m2
Local: Shopping Rio Sul
Botafogo - RJ

Francesca Romana Diana
Gestão da Obra - 2010
Área: 40 m2
Local: Rio Design Barra
Barra da Tijuca - RJ

Rimowa
Gestão da Obra - 2010
Área: 100 m2
Local: Rio Design Barra
Barra da Tijuca - RJ

Empório Naka
Gestão da Obra - 2010
Área: 58 m2
Local: Botafogo Praia
Shopping
Botafogo - RJ

MMartan
Gestão da Obra - 2010
Área: 70 m2
Local: Shopping Nova
América
Del Castilho - RJ

Tidsy
Projeto de Arquitetura e
Gestão da Obra - 2010
Área: 60 m2
Local: Rio Design Barra
Barra da Tijuca - RJ

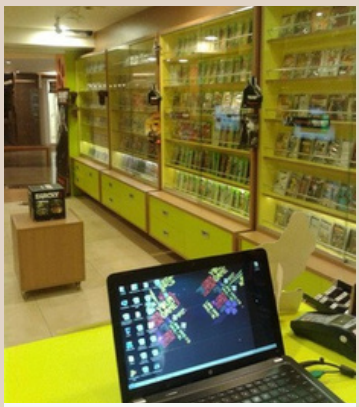

Game Place
Projeto de Arquitetura e
Gestão da Obra - 2010
Área: 28 m2
Local: Rio Design Barra
Barra da Tijuca - RJ

Patroni Pizza
Gestão da Obra - 2010
Área: 35 m2
Local: Shopping Downtown
Barra da Tijuca - RJ

Nao + Pelo
Projeto de Arquitetura o
Gestão da Obra - 2010
Área: 60 m2
Local: Shopping Downtown
Barra da Tijuca - RJ

Depósito Gourmet
Projeto de Arquitetura e
Gestão da Obra - 2010
Área: 230 m2
Local: Rio Design Barra
Barra da Tijuca - RJ

Stroke
Projeto de Arquitetura e
Gestão da Obra - 2010
Área: 80 m2
Local: BarraShopping
Barra da Tijuca - RJ

Patroni Pizza
Gestão da Obra - 2011
Área: 32 m2
Local: Shopping
Jardim Guadalupe
Guadalupe - RJ

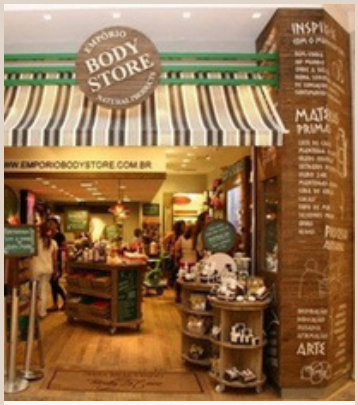

Body Store
Gestão da Obra - 2011
Área: 45 m2
Local: Botafogo Praia
Shopping Botafogo -
RJ

Patroni Pizza
Gestão da Obra - 2012
Área: 50 m2
Local: Park Shopping
Campo Grande
Campo Grande - RJ

Luko
Gestão da Obra - 2012
Área: 80 m2
Local: Village Mall
Barra da Tijuca - RJ

Croasonho
Gestão da Obra - 2012
Área: 73 m2
Local: Shopping Downtown
Barra da Tijuca - RJ

Assacabrasa
Projeto de Arquitetura e
Gestão da Obra - 2012
Área: 59 m2
Local: Shopping Nova
América Del Castilho -
RJ

Luko
Gestão da Obra - 2012
Área: 56 m2
Local: Shopping Rio Sul
Botafogo - RJ

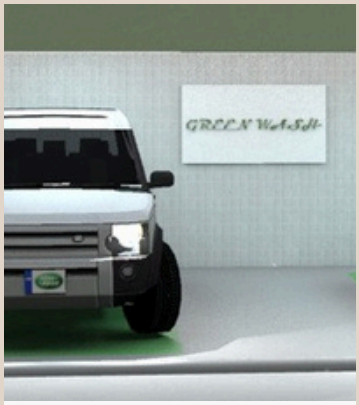

Green Wash
Projeto de Arquitetura -
2012
Área: 60 m2
Local: Jacarepaguá - RJ

Joana Joao
Gestão da Obra - 2012
Área: 59 m2
Local: Norte Shopping
Meier - RJ

Belle Bijou
Gestão da Obra - 2012
Área: 38 m2
Local: Park Shopping
Campo Grande
Campo Grande - RJ

Body Store
Gestão da Obra - 2013
Área: 45 m2
Local: Forum de Ipanema
Ipanema - RJ

Velleno
Gestão da Obra - 2013
Área: 42 m2
Local: Forum de Ipanema
Ipanema - RJ

Summerville
Projeto de Arquitetura - 2014
Área: 70 m2
Local: Via Parque Shopping
Barra da Tijuca - RJ

GetMoney
Projeto de Arquitetura - 2015
Área: 34 m2
Local: Rio Design Barra
Barra da Tijuca - RJ

Stroke
Projeto de Arquitetura - 2015
Área: 77 m2
Local: Shopping Rio Sul
Botafogo - RJ

Diba 695
Gestão da Obra - 2016
Área: 290 m2
Local: Jacarepaguá - RJ

Depósito Gourmet
Projeto de Arquitetura - 2018
Área: 190 m2
Local: Shopping Casa & Gourmet
Botafogo - RJ

Corporativo

2002

Escritório de Advocacia Dr. Agnaldo Mello - RJ

Presidência Rio Sul Linhas Aéreas - RJ

Bocater, Camargo, Costa e Silva Advogados - RJ Gouveia Vieira Advogados - RJ

2003

Escritório de Advocacia Tavares Paes - Centro - RJ

2005

Sede Administrativa Unimed Rio - Barra - RJ

2006

Unimed Rio - Terraço da Presidência - Barra - RJ

2007

PEBB - Banco de Investimentos - RJ

CEPEM - Centro de Diagnóstico da Mulher - Barra da Tijuca - RJ

2009

Unimed Loja de Atendimento - Barra da Tijuca - RJ

2012

Refeitório e Convívio Delphos - Cachambi - RJ

2013

Administração Cond. Sam Mall - Barra da Tijuca - RJ

2014

Escritório Arcofoods - Del Castilho - RJ

2015

Escritório Nexus Jeans - Barra da Tijuca - RJ

2017

Administração Chevra Kadisha - Tijuca - RJ

Administração Fazip - Cavalcanti - RJ

2018

Escritório Martel - Jacarepaguá - RJ

Garagem de ônibus Tursan - Campo Grande - RJ

2019

Escritório Grupo GR - Centro da Cidade - RJ

2020

Reforma do Centro Cultural Mordechai Anilevitch - CCMA - Botafogo - RJ

Docas Fazip - Cavalcante - RJ

2021

Escritório MSA - Barra da Tijuca - RJ

2022

Schott do Brasil - Pilares - RJ

2024

Escritório LAP - Barra Olímpica - RJ

Presidência Rio Sul Linhas Aéreas
Gestão da Obra - 2002
Área: 115m2
Local: Centro da Cidade - RJ

Bocater, Camargo, Costa e Silva Advogados
Gestão da Obra - 2002
Área: 120 m2
Local: Centro da Cidade - RJ

Unimed Rio Terraço da Presidência
Projeto de Arquitetura e Gestão da Obra - 2006
Área: 130m2
Local: Barra da Tijuca - RJ

Refeitório e Convívio Delphos
Projeto de Arquitetura - 2012
Área: 273 m2
Local: Rio Comprido - RJ

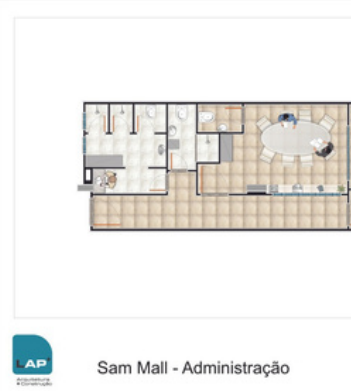

Adm Cond. Sam Mall
Projeto de Arquitetura e Gestão da Obra - 2013
Área: 63 m2
Local: Barra da Tijuca - RJ

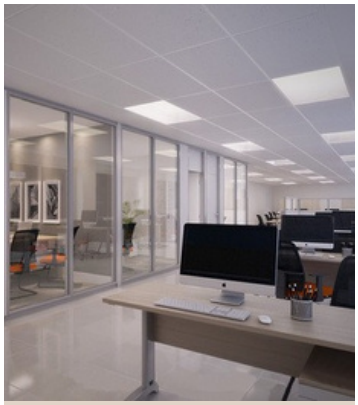

Escritório Arcofoods
Projeto de Arquitetura - 2014
Área: 410 m2
Local: Meier - RJ

Escritório Nexus Jeans
Projeto de Arquitetura - 2015
Área: 50 m2
Local: Barra da Tijuca - RJ

Administração Chevra Kadisha
Projeto de Arquitetura - 2017
Área: 147 m2
Local: Tijuca - RJ

Escritório Martel
Projeto de Arquitetura - 2018
Área: 79 m2
Local: Jacarepaguá - RJ

Garagem de Ônibus Tursan
Gestão da Obra - 2018/2019
Área: 13.350 m2
Local: Campo Grande - RJ

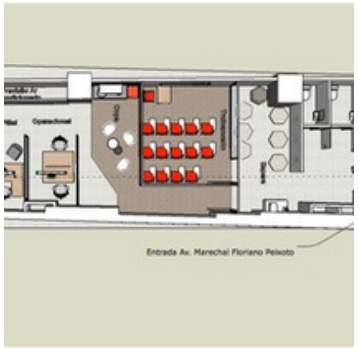

Escritório Grupo GR
Projeto de Arquitetura - 2019
Área: 159 m2
Local: Centro da Cidade - RJ

MSA
Projeto de Arquitetura e Gestão da Obra - 2012
Área: 45.8 m2
Local: WWO Barra - RJ

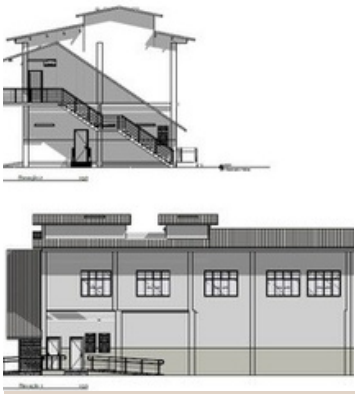

Schott do Brasil
Projeto de Arquitetura - 2022
Área: 1.000m2
Local: Pilares - RJ

Escritório LAP
Projeto de Arquitetura e Gestão de Obra - 2024
Área: 30m2
Local: Barra Olímpica- RJ

HOLOGIC
Mulheres grávidas ou com suspeita de gravidez. Avisar informem ao médico ou ao técnico antes do exame.
Acompanhante, quando houver necessidade de contenção de paciente, exija e use corretamente a vestimenta plumbífera para sua proteção.

Hospitalar

2000
Hemoclínica Dr. Petean - Barra da Tijuca - RJ

2004
Clinica Ortopédica Caxias - RJ

2010
Clínica Ortopédica Notres - Barra da Tijuca - RJ
Hospital do Rio - Botafogo - RJ

2012
Amparo Feminino - Atendimento Unimed - RJ

2016
Fleury A+ - Recreio dos Bandeirantes - RJ

2017
Consulta Carioca - Copacabana - RJ

2018
Consulta Carioca Ampliação - Copacabana - RJ

Hemoclínica
Gestão da Obra - 2000
Área: 80 m2
Local: Citta América
Barra da Tijuca - RJ

Cepem
Gestão da Obra - 2007
Área: 300 m2
Local: Shopping Barra
Garden Barra da Tijuca - RJ

Hospital do Rio
Gestão da Obra - 2010
Área: 2.500 m2
Local: Botafogo - RJ

Consulta Carioca
Projeto de Arquitetura e
Gestão da Obra - 2017
Área: 572 m2
Local: Copacabana - RJ

Contato

Av. Almirante Julio de Sá Bierrenbach, 200/ Ed. Indic Bloco 1A - 102

+55 21 99615-0888

+55 21 99918-4596

lap@laparquitetura.com

www.laparquitetura.com.br

laparquitetura

laparquitetura

Ana Paula Dabkiewicz
Luis Adolfo Dabkiewicz